

43a Festa Nacional de la Llana
i Casament a Pagès

17.05.2009

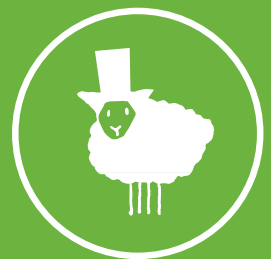

La Festa de la Llana fou creada l'any 1967 pel Centre d'Iniciatives i Turisme de Ripoll. Posteriorment, l'any 1971, s'hi incorporà el Casament a Pagès per tal de complementar la jornada festiva. Aquesta festa fou declarada d'interès turístic nacional.

La idea original era mostrar la forma de vida local del segle anterior; presentar la vida dels pastors i els oficis que hi estaven vinculats. Posteriorment, a través del Casament a Pagès es recuperà una tradició catalana: la unió entre l'hereu i la pubilla de famílies benestants del món rural.

Podríem presentar-vos la Festa Nacional de la Llana i Casament a Pagès de moltes maneres, però ho volem fer des d'una sola perspectiva: és la nostra festa i és única, perquè la definim la gent del poble. I és per això que desprèn una aroma amb caràcter i originalitat.

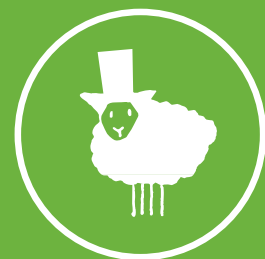



In memoriam,
Miquel Pulido i Freixa,
en Nyaca, membre del CIT





Els nuvis

Jaume Carbonell i Vila
i Núria Salvadó i Lamelas

Padrins

Marina Geli i Fàbrega (Consellera de Salut i Diputada al Parlament)

Ramon Fontdevila i Subirana (Director del Centre de Promoció de la Cultura Popular i Tradicional Catalana)

Actes

43a Festa Nacional de la Llana
i Casament a Pagès

09.00 h Sortida del ramat d'ovelles de l'Hostal de Rama, cap a Ripoll.

PLAÇA DE L'AJUNTAMENT

09.45 h Arribada del ramat d'ovelles.

10.00 h Exhibició tradicional de tosa amb tisora, matalasser i filadores.

10.45 h 5è Concurs d'esquilar ovelles.

12.00 h Exhibició tradicional de tosa amb tisores, matalasser i filadores.

13.00 h Entrega de premis als guanyadors del concurs.

13.45 h Sortida del ramat i recorregut a peu fins a l'Hostal de Rama.

PG DE SANT JOAN

10.30 h Sortida de la comitiva del nuvi.

PLAÇA de SANT EUDALD

11.15 h Arribada de la comitiva del nuvi a la Plaça Sant Eudald.

11.20 h Sagals d'Osona: castells

11.45 h Sortida de la comitiva dels nuvis.

PLAÇA DEL MONESTIR

11.55 h Arribada dels nuvis.

12.00 h Ofici religiós i casament, presidit per mossèn Antoni Boqueras, rector del Reial Monestir de Santa Maria. Un cop acabada la cerimònia a l'interior del Monestir, es ballarà el Ball de l'Espunyolet.

12.05 h Balls tradicionals. Gegants i grallers. Esbart de la gent gran.

12.45 h Sortida dels nuvis. Ball del Roser amb els nuvis.

PLAÇA DE L'AJUNTAMENT

13.15 h Salutacions de la Pubilla i l'Hereu de Ripoll:
Sara Motos Pérez i Jordi Viñas Pujol

Activitats Complementàries

DISSABTE, 16

19h Inauguració de la XXXVIII exposició del Cercle Filatèlic i Numismàtic de Ripoll. Dedicada als armers Ripollesos

Lloc: Sala Abat Senjust Organitza: Cercle Filatèlic i Numismàtic de Ripoll

DIUMENGE, 17

Matí

Jornada de portes obertes al Monestir de Sta M. de Ripoll

Organitza: Patronat del Monestir de Santa Maria de Ripoll

09.00 h Melé per la Festa de la Llana Lloc: Camp de petanca

Organitza: Club de Petanca Ripoll

PLAÇA DE L' ABAT OLIBA

Durant tot el dia

5a FIRA DE PRODUCTES AGROALIMENTARIS

El plaer de menjar sa! La nova aroma s'escampa al voltant de la plaça de l'Abat Oliba; tenim una manera de menjar, uns productes que ens identifiquen i un tarannà ben particular de fer, a taula. Per part nostra, tots hi sou benvinguts.

Primera mostra de Productes Agroalimentaris del Ripollès

Esmorzar de Pastor dins la carpa instal·lada a la plaça (Degustació de productes autòctons). Preu: 5 €

PLAÇA DEL MONESTIR

17.00 h Espectacle amb els Randellaires i l'Esbart Dansaire de Ribes de Freser

18.00 h Coca i llonganissa per tothom

* En cas de pluja l'espectacle de la tarda es farà sota la carpa instal·lada a la Pl. Abat Oliba.

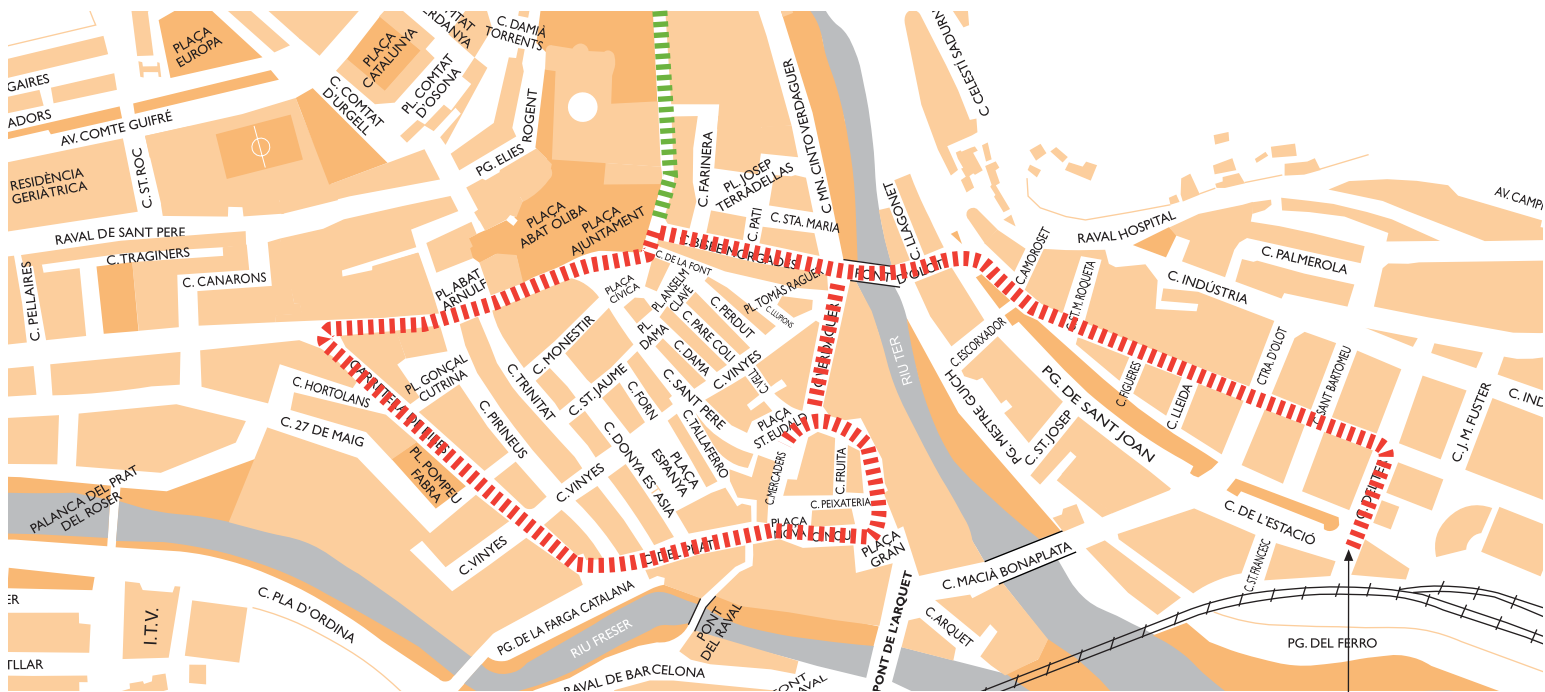

RECORREGUT DE LA COMITIVA DEL CASAMENT A PAGÈS

C. del Ter - SORTIDA

C. del Progrés
Pont d'Olot
C. Bisbe Morgades
C. de Berenguer el Vell
Ctra. de Ribes
C. del Prat
C. Nou
Pl. Gran
Pl. de Sant Eudald
C. Verdaguer
C. Bisbe Morgades
Pl. del Monestir - ARRIBADA

RECORREGUT DE LES OVELLES

Indrets per on passa el recorregut:

Hostal de Rama- SORTIDA

Ctra. de Sant Joan
Pl. de l'Ajuntament -ARRIBADA

Sortida

COMITIVA DEL CASAMENT A PAGÈS